Hultkläppens Sorglåt

#196

När han spelade hustrun till graven

Hälsingland

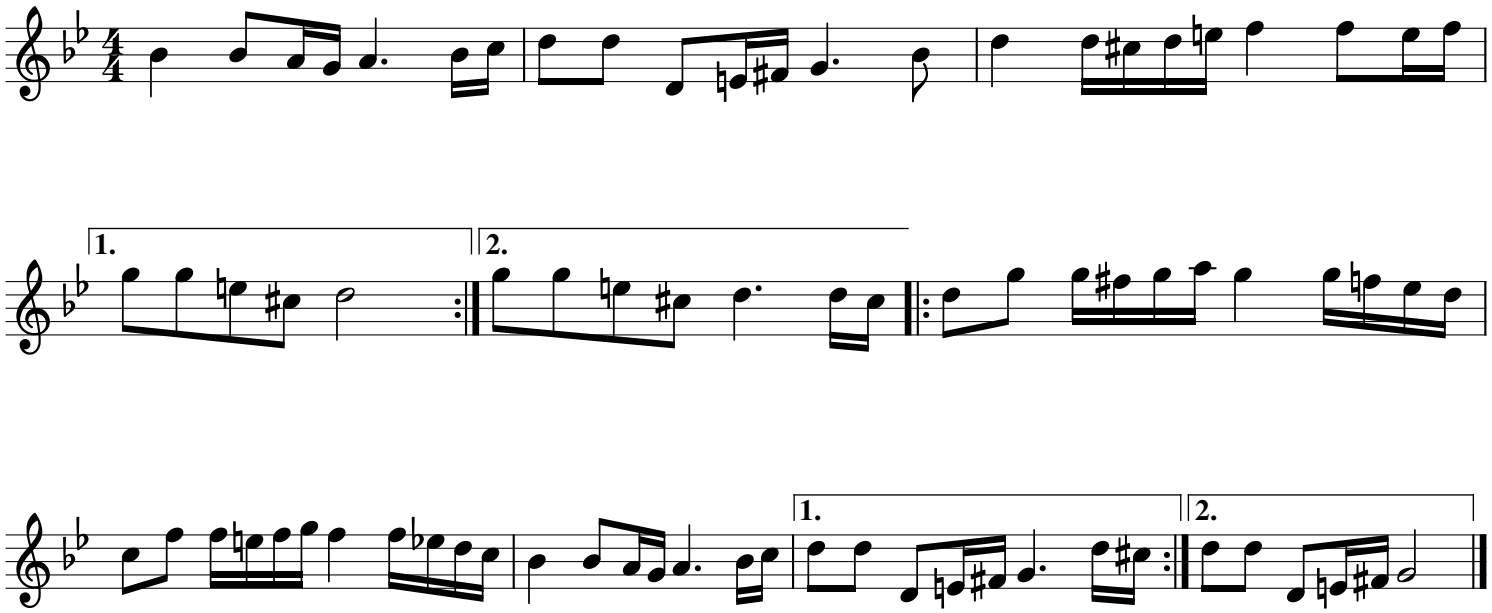

2020 Tim Rued